(第二種) (明治卅一年五月九日第三種郵便物認可) 昭和十七年十一月二十八日(土曜日) 臺灣日日新報 第一万五千三百五十號 (一)

夕刊
臺灣日日新報
十一月二十七日

兵制實施七十周年
あす全國的記念行事

【東京發同盟】兵制日本の誕生日とも云ふべき兵制實施七十周年の明日十一月二十八日この日全國各地に記念行事が展開されるが、大政翼贊會では「兵制の父」大村益次郎氏の遺業を紙芝居化し二十八日を期して全國各地で一齊に公演する。尚記念日に先立ち二十七日午後七時半東條首相は東京中央放送局から「兵制發布七十年を迎へて」の講演を行ひこの日の意義を強調する

共榮圏の總力結集
活潑な建設的論議
東亞經濟懇談會各部會

阮振鐸氏ロ演要旨

王蔭泰氏ロ述要旨

特克希彥氏ロ述

大東亞が一心同體
米英撃滅戰力强化
日滿華三國代表を招待 東條首相の挨拶

滿洲、華北、蒙古代表の口述

洪澤湖東岸要衝占據
敵第五師の根據地粉碎

敵機盤谷を盲爆
鐵壁の防空陣直に撃退

一期作米買入價格
蓬萊二等百斤當卅四錢引上げ
米穀移出管理委員會答申

決定せる買入價格

リビア戰局發火點

チユニジア戰線
英樂觀を警戒

モロツコ派遣
米兵の暴虐

印度政廳彈壓協議

東條首相祝辭

佛海軍首腦任命

人事

進む南方經濟建設 (三)
ジヤワの產業復興
天惠を活かす育成指導

米の島

製糖工場の復活

カツサバと玉蜀黍

茶其他の栽培企業
管理公團

田中要人著 工員賃銀及待遇實務篇
集定規務業工 會社工場
業務組織及統制實務篇
購買用度及倉庫實務篇
社員進退及服務實務篇
社員給與及手當實務篇
文書實務篇
東京・小石川・音羽町 敎材社

產子よめ寶
國の爲 家の爲
淺井國

無絃琴

人類は微生物に支配される
イースト菌は病弱を蘇活し强壯體を造る
本文の標語として「人生は微生物に支配される」とあるが、この標語は有意義である。
イースト菌は新鮮品は酵素力以外にその特殊なる蘇活力が人體に作用して老廢細胞をのぞき新陳代謝の機能を昂め病弱體は早天に慈雨を得たごとく生き生きと甦がへる。
肺 肋 胃腸病
イースト菌研究所

太れ！伸びろ
一級體力は小兒期から
乳兒粉末に わかもと
ともかわ 錠劑
東京 わかもと本舗

痛み 疲れに
ザロメチール
神經痛 リヨイマチス 腰痛

官、國幣社とは

兩社格の實質的差異

[illegible]

國家 [illegible]

國庫 [illegible]

維新 [illegible]

銘記せよ・あの日の感激

マイクの前で感涙

放送第一聲の 館野、中村兩氏に聽く

【東京發同盟】「大本營陸海軍部發表十二月八日午前六時、帝國陸海軍は今八日未明西太平洋において米英軍と戰鬪狀態に入れり」昭和十六年十二月八日の歷史的な朝は [illegible]

初冬

[illegible]

館野守男氏談

特定

[illegible]

繰返

[illegible]

中村茂氏談

官邸

[illegible]

帝國

[illegible]

戰爭第二年に備へ

新性格、行動を凝議

「全島奉壯團長會議開かる

[illegible]

團長訓示

[illegible]

戰爭

[illegible]

深謀

[illegible]

青壯

[illegible]

昭和十七年十一月二十七日 臺灣奉公壯年團長 [illegible]

山本前司令長官

高雄で軍官民招き留別宴

【高雄電話】前馬公要港部司令長官山本弘毅氏は〇〇に向ふ途中二十六日午後高雄に到着同夜は湖口 [illegible]

戸田侍從けふ馬公へ

澎湖廳下の民情視察のため出發

【高雄電話】高雄で一夜を明した戸田侍從は二十七日午前八時三十分 [illegible]

戸田侍從南部地方へ

寫眞(上)臺南市安順溪頂寮部落謝狗王氏宅視察(下)展望臺にて篠原高雄築港所長の說明聽取＝高雄要塞司令部許可濟

總督告辭

[illegible]

經濟警察連絡會議

あす・全島の係官參集開催

[illegible]

警察官對抗野外演習

あす新竹市近郊に展開

[illegible]

鄉軍の使命達成に粉骨碎身

光榮の林治人氏談

[illegible]

臺北市區會長會議

[illegible]

犯人檢擧功勞者顯彰

五警察官に表彰狀授與

[illegible]

名優梅蘭芳近く來臺

[illegible]

臺灣、香港間に爲替、書留開始

[illegible]

花蓮港廳で貯蓄勵行懇談會

[illegible]

寫眞報道發刊

[illegible]

全島中等選拔野球

[illegible]

今夜の番組

[illegible]

三國志 (916)

(赤壁の卷) 吉川英治作 矢野橋村畫

鷄肋（一）

[illegible]

キング 十二月號 (五十錢) 大東亞戰爭一周年特輯
▲戰力增強に一途！
▲必勝の道我にあり
▲米作りの名人を訪ねて
▲今度空襲があつたら
○南方從軍より歸りて
○岩崎谷
○われ海を征く
○木鷄
○この銃後
大日本雄辯會講談社

淋巴腺結核(るいれき) 弱い方には「療核專門藥」が好適です！

消耗性疾患に 強力メタボリン錠
ビタミンB₁の大量投與
消耗性疾患時に於けるビタミンB₁の給與は個體組織の酸化不全を調整し、促進せる赤血球沈降速度を遲延せしめ、發熱、盜汗、分泌、速脈等に與る植物神經を鎮靜し、全身の疲勞を恢復し、生体の自癒力を增進す。
其の他 食慾不振、胃腸無力症、疲勞の恢復等に
V.B₁含有量 一錠中〇・五瓦
★一〇〇錠 三〇〇錠
武田長兵衞商店

十二月新譜 キングレコード
錄音完璧・國粹藝術の最高名盤 長唄 勸進帳
松島詩子快唱の傑作歌謠曲 ボルネオの娘 紅い花も白い花も
洋樂

胃腸弛緩 エビオス
エビオスの投與は豐富なB複合體の補給により、胃腸機能の弛緩による食慾、消化、便通の異常を矯正する

働く肌の荒れ止めに クラブ美身クリーム

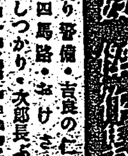

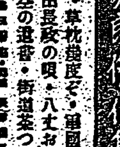

一枚兩面で名歌六曲が樂しめる寶玉盤です!!
東海林太郎傑作集
美ち奴傑作集
泉詩郎

臺灣日日新報　本日夕刊共六頁

兵制實施七十周年
皆兵の妙を發揚の秋
東條陸相記念口演放送

【東京發同盟】東條陸相は兵制七十周年記念日の前夜二十七日午後七時半から「兵制七十年を迎へて」と題し口演放送を行ひ光輝ある我が國兵制の意義を述べ「一億國民悉く『我等は天皇陛下の赤子なり』」との大精神に徹せんことを要望した、口演要旨左の如し（寫眞は東條陸相）

全國一齊に記念行事
けふ功勞者と團體表彰

法律案の取扱ひ決定
五十四法案要綱出揃ふ

定例閣議

國民勤勞訓練所
更に名古屋、福岡に增設

モザンビク海峽で
英旗揭ぐ汽船擊沈
日本潛水艦

【ベルリン二十六日發同盟】去る二十四日日本潛水艦はモザンビク海峽において英國旗を揭げたノルウエー汽船一隻を撃沈、また他の一隻に雷擊を加へた

管理敵產を生擴へ

緬甸の第一線巡視
寺內最高指揮官歸還

五萬ルピーを寄附
シユエダゴン・パゴダに

生產增强方策を推進
中央・地方に委員會設置

臨時生產增强委員會
內閣に設置・鑛工業增產へ

閣議決定

設置要綱

期待は大

地方各廳連絡協議會設置
閣議決定、一道一府五縣に

滿國下級官吏待遇改善
淘汰を斷行、精銳主義へ

上海日本商議所機構を改組

東亞經濟懇談會 第二日
第一部會の發言（提案）
第二部會の發言（金融對策）

ドン河彎曲部激戰

人　事

大東亞築くカだ
國債だ
國債引受會社　日本勸業證券　日興證券　川島屋證券　野村證券　山一證券　藤本證券　小池證券　共同證券　統制會

國運と共に伸びる新貯蓄法！
山一の投資信託
妙味のある投資信託を申込んで二百三十四貯蓄を殖しませう。第三六四回の契約申込受付中です。至急御申込下さい。
一口五〇〇圓　說明書贈呈
山一證券株式會社　臺北支店

野球界　十二月號　十五日發
相撲と野球
相撲を現代に活せ　徳永爲次
・勸進相撲の傳統……須賀茂
・土俵の攻防……安藝ノ海節男
・大阪場所大相撲總評……山村逸郎
・大阪場所四横綱爭覇戰……大崎佳男
學生相撲の本質　藤木操
冬季體育鍊成への一提言
・魂の野球……飛田穗洲
・野球と精神……神吉英三
早大魂の野球に凱歌高し　若宮三郎
★秋のリーグ戰を顧みて
・後樂園褉記……悠々亭主人
・巨人軍に入つて……藤本英雄
秋の六大學野球戰記
日本野球秋の陣總評　鈴木惣太郎
博文館

機械化　二月號　陸海空軍の整備特輯
「機械化」雜誌國防科學叢書　讀者豫約購讀
〔靑少年向一般圖書〕
日本發明科學者傳
戰陣詳解
未來の地下戰車長
亞成層圏
自然科學文明史
世界優秀飛行機總覽
國民自動車讀本
國民グライダー讀本
發行所　山海堂

靑少年向・增刷出來★
さかだち學校　田畑修一郎著
乙女抄　室生犀星著
航空日本　翼の勝利　中正夫著
星座の話　山本一淸著
大南洋の話　川本邦雄著
偕成社

長田幹彥著
砲金の指輪
嵐の合唱　娘たちの理想　風の舞曲　新婚の街道　空への花嫁　消え行く國境　海底の灯線　虹を描く街
奧川書房

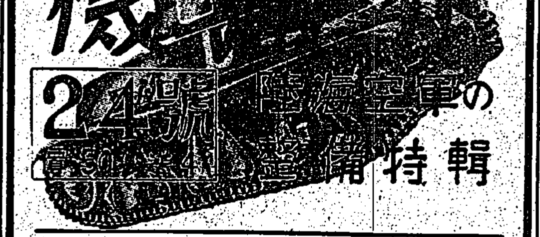

社説

兵制實施七十周年に際して

軍官民共に慨え慎しむべし

本日は恰も、わが兵制が敷かれてから七十年目に當る。

臺灣鐵工業統制會

盛大な發會式を擧行

廣野會長以下を任命選任

鐵工業の擴充强化

生産增强を望む 長谷川總督告辭

臺灣工業化に努む

廣野鐵工業統制會長挨拶要旨

東邦金屬製錬

決定事項强力實踐

臺灣奉公壯團長會議終る

新行動目標を議決

"輝しき運動"第二年へ

宣言

一、國民皆働運動

二、必勝增産運動

三、必勝貯蓄運動

四、配給合理化運動

五、生活簡素節約運動

大東亞戰一周年

記念行事實施事項決る

臺灣奉公壯年團

本部事務機構

產組聯資金增大

政府の貸下金五十萬圓

明糖始業期

食糧局談

產地銘柄制を撤廢

明年一期作米の增產へ

米穀管理委員會

委員、幹事の質疑應答

甘藷、馬鈴薯增産へ

優良種藷を農家へ配付

來月五日實施

木炭需給圓滑化へ

木炭配給統制規則公布

山林課長談

正副團長激勵の辭

齋藤團長

山本副團長

指導功勞者表彰は次回

奢侈禁止品の販賣許可研究

商況 (廿七日)

株式 利喰多く 概ね强調

兜町前場況

大阪短期後場

東京短期後場

東京長期後場

橫濱生絲前場

縣社臺中神社 國幣小社に列格

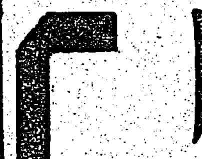

事務員(男) タイピスト 募集

第一期決算報告

女事務員募集 臺灣土地建物 基隆支店

腸に ビオフェルミン
整腸 消化 殺菌
製造發賣元 株式會社 神戶衞生實驗所
一手販賣元 株式會社 武田長兵衞商店

喘息と咳嗽に
醫學博士 長井長義氏發見創製
喘息と咳嗽の豫防と治療にエフェドリンが特殊の効果あることは今更周知のことでありますが、その作用が確實であり、持續的である點に於てエフェドリン「ナガヰ」は世上既に定評があります。需要の激增によつて或は御迷惑をお掛けいたした向もありましたでせうが、今回生產の增加によつて何れの藥店にも豐富に在庫するに至りました。切に御愛用を待ちます。
在庫豐富
製造元 大日本製藥株式會社
エフェドリン「ナガヰ」

縣社臺中神社 國幣小社に列格

敬神尊皇の念昂揚 皇運を扶翼し奉る

長谷川總督 天恩に感激謹んで語る

隔世

本島

新竹、臺中兩神社 祭神と創立の由來

けふ・兵制七十周年記念日

記念奉告祭嚴修

國民皆兵の士氣昂揚へ 多彩な行事展開

"皆兵"は興國の原動力

臺灣軍兵務部長 藤岡武雄少將談

皇軍

創設

大業

武士

農工

中央

陸軍

根本

兵制

皇國

"民情"を具さに聽取

戸田侍從 きのふ澎湖廳下を視察

澎湖廳

民情の

上陸地

澎湖廳長謹話

東港街の篤農 漁家を接見

日清

最大

盡忠の大義に徹し 肇國の大理想具現

有田兵事部長 北臺陸軍談

臺灣關係兵事功勞者

陸、海、内三大臣から表彰さる

兵事功勞者二氏を表彰

けふ安藤軍司令官から

甲種飛行豫科練習生

次代の海鷲全國的に募集

陸軍憲兵學校卒業式

きのふ擧行

"志願兵"囲み座談會

けふ新竹東部公會堂に

一歩進んだ簡易裁斷の 洋裁が……自宅で習へる

登山とハイク

オ一放送

オ二放送

ねつとせきには お茶でのむと よくキキます 美味 玖源

日章印カーボン紙

第八期貸借表 保證責任臺灣特郵建築信用購買利用組合

公告

第三回決算公告 臺灣鋼材配給株式會社

第三回決算公告 臺灣石炭會社

第一期決算報告 臺灣產業振興株式會社

事務員（男）タイピスト 募集

女事務員募集 臺灣土地建物株式會社 基隆支店

水性油性 カセイン ガンマー

會葬御禮 藤岡弘三郎 外親戚一同

父從七位勳八等大塚正儀儀病氣療養中ノ處養生不相叶去ル二十四日午後十時死去致候間此段生前辱知各位ニ謹告仕候
追而告別式ハ二十九日午後二時臺北市双葉國民學校ニ於テ相營可申候
昭和十七年十一月二十八日 臺北市大安字十二甲三二三
男 大塚信之
男 大塚義正 久
親戚代表 榎森正三
代表友人 城欣夫
大宮鐵浩
小山信二郎馬
大場孫活

臺北市双葉國民學校長大塚正殿
十一月二十四日午後十時死去被致候ニ付此段謹告仕候也
昭和十七年十一月二十八日
臺北市双葉國民學校
同 保護者會
同 窓會

臺灣商工會議所推薦
珠算檢定を受けられる方は勿論、商業學校、商工專修學校、實科女學校生徒及び一般事務家（銀行・會社・會計員）の自學自習用として最適。
南方圖書社

移轉廣告
臺灣三共株式會社

臺北市末廣町 淺井病院

デルビーは慢性胃腸藥

（ニュース映畫會）（本日限り）
共榮圏便り
三士官學校連合大演習
海軍兵學校卒業式
大日本婦人會初の總會
特別攻撃隊
本日 劍と於公會堂

戰費は妻達の手で
凛々し時代の「婦道眞髓」
貯蓄の旗高く嘉義日婦前進の譜

一「日婦前進譜」の一節―

神國日本の彌榮
この感激もて仕へ奉る
新竹神社宮嶋社司恐懼謹話

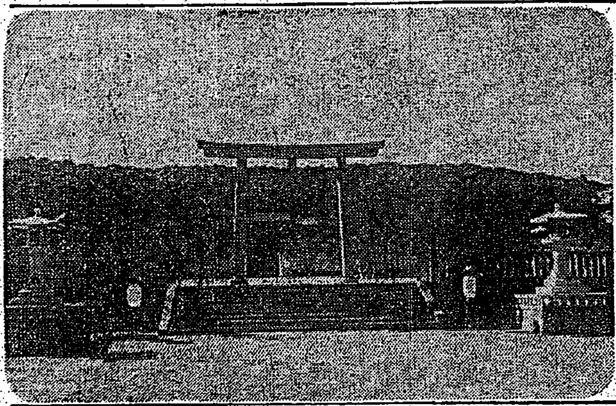

感慨實に無量
氏子代表談話

臺灣工業化促進へ
地理的、資源的特性利用
東亞經濟懇談會 増田臺電社長力說

工業總生産額

農林業を中心

進展の如何に

工業立地條件

事變勃發以來

役割を確立し

電力開發計畫

急務中の急務

石炭の産出に

天然瓦斯等の

南方圏に對し

國家の總力を

施設も急速に

大麻頒布式
東港郡で嚴修

賞賜物件傳達式

火事は銃後の敵だ
總襷・布け鐵壁の防火陣

大川檢察官の訓話

産衣代りに「日の丸」
生れるぞ軍國赤ちゃん

花蓮港隣組

青年團査閲

花蓮港國警察異動

愛國百人一首 (四)
大日本文學報國會選

〝戰線の上司〟の妻へ
崇高・部下が犧牲の輸血

感激更に一しほ
戸田侍從迎へ志願兵勇む

溫情軍政監慕ひ
寫眞を額に納めて記念

國民貯蓄座談會

國民貯蓄會

稻田州總務部長宣撫を親察

赤誠の獻金

軍司令部(上)

國防獻金

恤兵金

海軍武官府(上)

七段選手權戰

七段 吳清源(先番)
五段 長谷川 章(先番)

特許 意匠 商標 實用新案
中松特許法律事務所

臺灣の獨學青少年諸君へ……
自宅で習へる 中學講義錄
東京 強 學 校

加茂川藝能祭
28日より 五日間 午後六時開演
眞澄純子とその樂團
聞くな流言 語るな軍機

臺灣興行統制會社提供
榮座

新登場 婦人藥 エムサン
女性生理の健全化!
月經異常・月經困難
月經過少・無月經

ニキビが取れて色白くなる
安藤文子

映畫と演藝

毛深

腎臟病に
臨床實驗上確認された 理想的新利尿劑
利尿作用著しく 浮腫は速に消退し
尿蛋白その他病毒素を排泄す
甘味にして飲み易く 連用するも副作用のない 純植物性利尿劑
ピグシン

良書紹介・腎臟病の名著
「腎臟病と其養生法」
醫學博士 佐々廉平著

NISSEN
中耳炎 扁桃腺炎 蓄膿症に
ポレオン錠 「日染」
二薔ズルホンアミド純正劑

A-O 結核免疫元
結核檢診
一適應症